

LEYENDA

SIMBOLOGIA	DESCRIPCION
	VALVULA
	VENTOSA
	DESAGUE
	CONO DE REDUCCION
	RED DE ABASTECIMIENTO

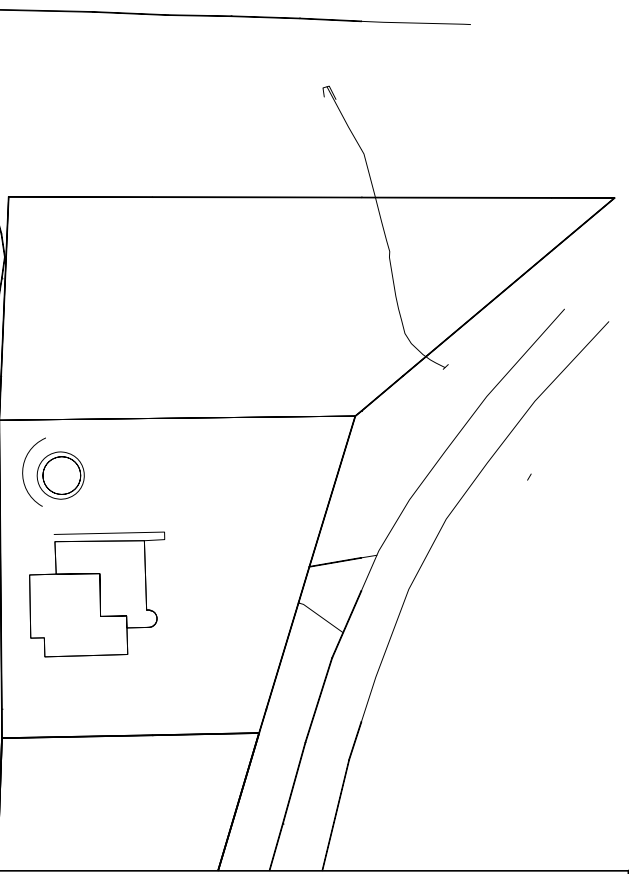
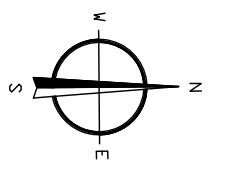

AYUNTAMIENTO DE
CABANILLAS DE LA SIERRA

PROYECTO DE SANEAMIENTO MARGEN
DERECHO CARRETERA DE VALDEMANCO Y
PONTEZUELA.

SITUACION: CABANILLAS DE LA SIERRA (MADRID)

TITULO PLANO:

RED DE ABASTECIMIENTO AFECTADA
ESTADO FUTURO

LA INGENIERA AUTORA :

D^a. PALOMA SANCHEZ BLASCO

COL. N^o 10.623

LA EMPRESA CONSULTORA:

Telera. 30 Peseñor Local 19
28007 MADRID

PLANO N^o:



4.2
HOJA 1 DE 1

CODIGO: 14-04-00-00

FECHA: Abril 2014

REVISION: 01-01-00

ESCALA: orig A2 1:750