

LEYENDA

SIMBOLOGIA	DESCRIPCIÓN
	VALVULA
	VENTOSA
	DESAGÜE
	CONO DE REDUCCION
	RED DE ABASTECIMIENTO EXISTENTE
	RED DE ABASTECIMIENTO EXISTENTE A DEMOLER
	RED DE ABASTECIMIENTO PROVISIONAL

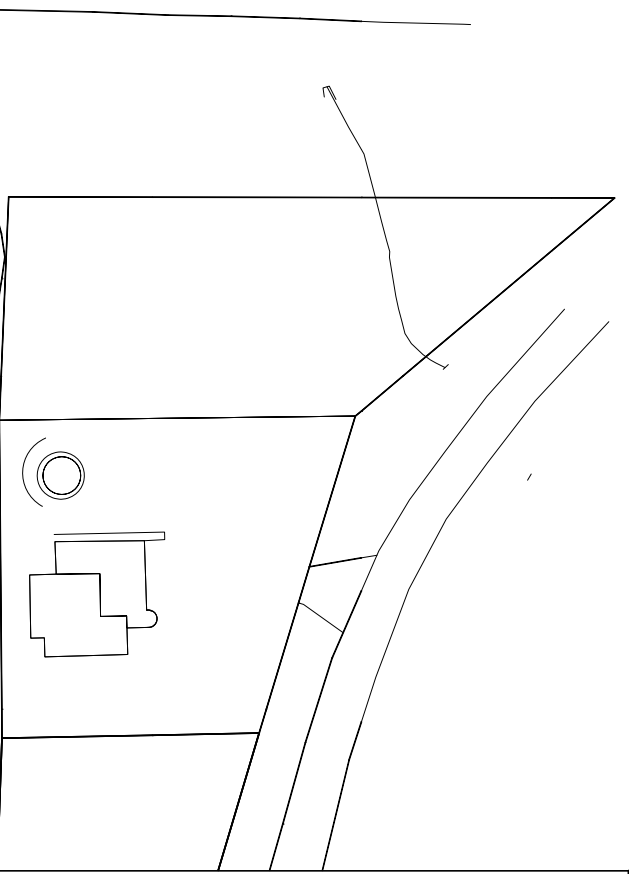

AYUNTAMIENTO DE
CABANILLAS DE LA SIERRA

TITULO PROYECTO:
**PROYECTO DE SANEAMIENTO MARGEN
DERECHO CARRETERA DE VALDEMANCO Y
PONTEZUELA.**

SITUACION:
CABANILLAS DE LA SIERRA (MADRID)

TITULO PLANO:
**RED DE ABASTECIMIENTO AFECTADA
ESTADO ACTUAL Y PROVISIONAL**

LA INGENIERA AUTORA :

LA EMPRESA CONSULTORA: **D^a. PALOMA SANCHEZ BLASCO** COL. N^o 10.623

Teléfono: 30 Peseñor Local 19 28007 MADRID PLANO N^o: **4.1**
HOJA 1 DE 1



CODIGO: 14-04-00-00
FECHA: Abril 2014
REVISION: 01-01-00
ESCALA: orig A2 1:750